

Grundsätzliche Hinweise und Bemerkungen

- Alle Maße sind am Bau zu prüfen. Planmaße sind abzulesen und nicht abzugreifen. Unstimmigkeiten sind umgehend vor Ausführungsbeginn mit der Planung und Bauleitung abzustimmen.
- Für die Gewerke Elektro, Sanitär, Heizung/Lüftung/Klima sind die Planungen der Fachingenieure maßgeblich. Für die Ausführung von Rohbaukonstruktionen und Massivteilen sind allein die vom Architekten genehmigten Pläne der Tragwerksplanung / Statik (Schal- und Bewehrungsplanung) maßgeblich. Unstimmigkeiten zwischen einzelnen Planangaben sind umgehend mit Planung und Bauleitung abzustimmen.
- Arbeiten an massiven / tragenden Bauteilen wie Stemm-, Schlitz- und Durchbruchsarbeiten sind ausschließlich nach schriftlicher Freigabe durch den Statiker durchzuführen.
- Die Vorgaben der DIN, behördliche sowie Hersteller Richtlinien und Verarbeitungsvorschriften sind unbedingt einzuhalten. Bei Abweichungen, die nicht von Planung oder Bauleitung schriftlich freigegeben sind, haftet der ausführende Unternehmer.
- Alle Höhenmaße beziehen sich auf Fertigfußboden. Brüstungshöhen, Öffnungshöhen, UK- bzw. OK-Angaben von Bauteilen sind Fertigmaße ab OKFF.



Legende allgemein.

Bestand

| Index | Datum | Änderung |
|-------|-------|----------|
| | | |
| | | |
| | | |
| | | |
| | | |
| | | |
| | | |
| | | |
| | | |

Projekt Antrag auf Abgeschlossenheit

Kienster Str. 18/18a
40568 Meerbusch

Bauherr Christiane von Maltzahn-Haas

Kienster Str. 18a
40568 Meerbusch

Plan Grundriss KG

Planverfasser

Grafisch Bauplanung und
Baubetreuung Gierlich
Bismarckstr. 1
45894 Gelenkbrücken
Telefon: 029 / 2275091
Telefax: 029 / 2275092

Datum
02.02.2022
Gezeichnet
KRE
Maßstab
1:100

Projektnummer
1046b
Index
-
Plannummer
1046b_GR-KG-ABG

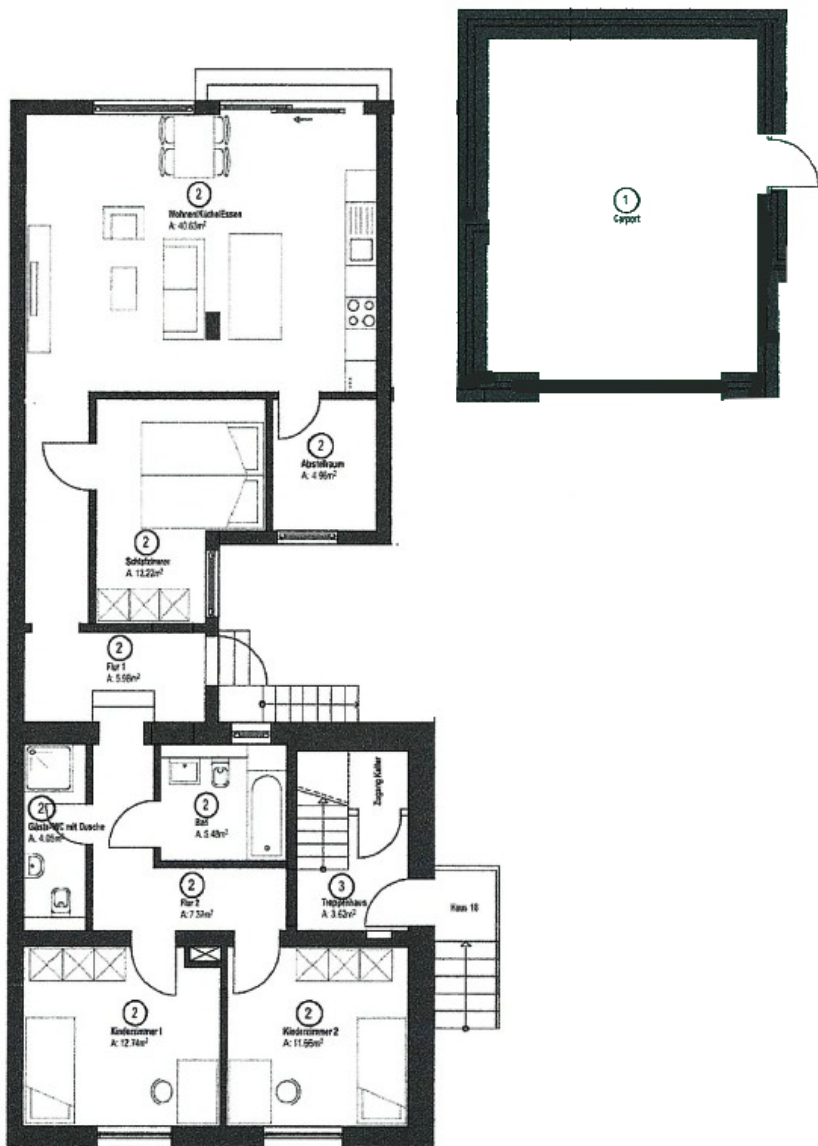

Grundsätzliche Hinweise und Bemerkungen

- Alle Maße sind am Bau zu prüfen. Planmaße sind abzulesen und nicht abzugreifen. Unstimmigkeiten sind umgehend vor Ausführungsbeginn mit der Planung und Bauleitung abzustimmen.
- Für die Gewerke Elektro, Sanitär, Heizung/Lüftung/Klima sind die Planungen der Fachingenieure maßgeblich. Für die Ausführung von Rohbaukonstruktionen und Massivteilen sind allein die vom Architekten genehmigten Pläne der Tragwerksplanung / Statik (Schal- und Bewehrungsplanung) maßgeblich. Unstimmigkeiten zwischen einzelnen Planangaben sind umgehend mit Planung und Bauleitung abzustimmen.
- Arbeiten an massiven / tragenden Bauteilen wie Stemm-, Schlitz- und Durchbrucharbeiten sind ausschließlich nach schriftlicher Freigabe durch den Statiker durchzuführen.
- Die Vorgaben der DIN, behördliche sowie Hersteller Richtlinien und Verarbeitungsvorschriften sind unbedingt einzuhalten. Bei Abweichungen, die nicht von Planung oder Bauleitung schriftlich freigegeben sind, haftet der ausführende Unternehmer.
- Alle Höhenmaße beziehen sich auf Fertigfußboden. Brüstungshöhen, Öffnungshöhen, UK- bzw. OK-Angaben von Bauteilen sind Fertigmaße ab OKFF.



Legende allgemein:

■ Bestand

| Index | Datum | Änderung |
|-------|-------|----------|
| | | |
| | | |
| | | |
| | | |
| | | |
| | | |
| | | |

Projekt **Antrag auf Abgeschlossenheit**
Kierster Str. 18/18a
40668 Meerbusch

Bauherr **Christiane von Maltzahn-Haas**
Kierster Str. 18a
40668 Meerbusch

Plan **Grundriss EG**

Planverfasser
Grinatz Bauplanung und
Bauleitung GmbH
Blindestraße 1
45894 Gelsenkirchen
Telefon: 0209 / 275091
Telefax: 0209 / 275092

Datum
02.02.2022
Gezeichnet
KRE

Maßstab
1:100

Projektnummer
1046b
Index
-
Plannummer
1046b_GR-EG-ABG

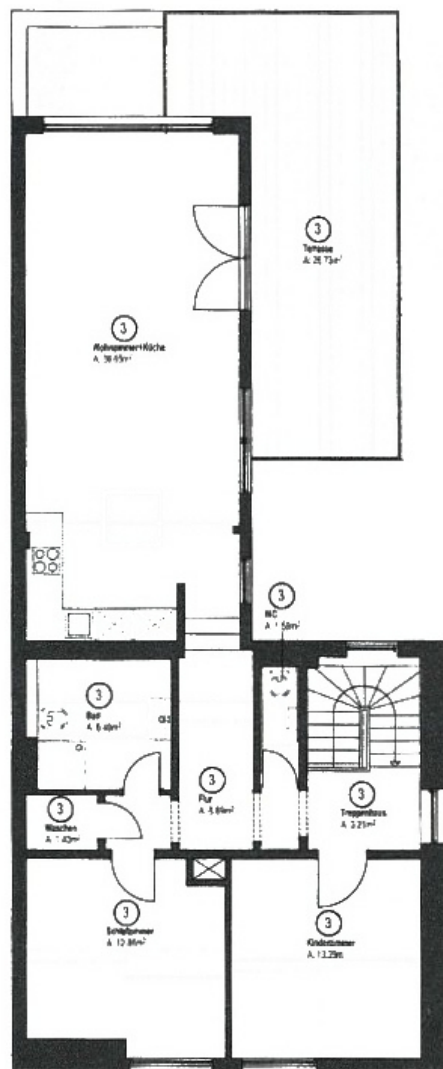

Grundsätzliche Hinweise und Bemerkungen

- Alle Maße sind am Bau zu prüfen. Planmaße sind abzulesen und nicht abzugreifen. Unstimmigkeiten sind umgehend vor Ausführungsbeginn mit der Planung und Bauleitung abzustimmen.
- Für die Gewerke Elektro, Sanitär, Heizung/Lüftung/Klima sind die Planungen der Fachingenieure maßgeblich. Für die Ausführung von Rohbaukonstruktionen und Massivteilen sind allein die vom Architekten genehmigten Pläne der Tragwerksplanung / Statik (Schal- und Bewehrungsplanung) maßgeblich. Unstimmigkeiten zwischen einzelnen Planangaben sind umgehend mit Planung und Bauleitung abzustimmen.
- Arbeiten an massiven / tragenden Bauteilen wie Stämm-, Schlitz- und Durchbrucharbeiten sind ausschließlich nach schriftlicher Freigabe durch den Statiker durchzuführen.
- Die Vorgaben der DIN, behördliche sowie Herstellerrichtlinien und Verarbeitungsvorschriften sind unbedingt einzuhalten. Bei Abweichungen, die nicht von Planung oder Bauleitung schriftlich freigegeben sind, haftet der ausführende Unternehmer.
- Alle Höhenmaße beziehen sich auf Fertigfußboden, Brüstungshöhen, Öffnungshöhen, UK- bzw. OK-Angaben von Bauteilen sind Fertigmaße ab OKFF



Legende allgemein:

■ Bestand

| Index | Datum | Änderung |
|-------|-------|----------|
| | | |
| | | |
| | | |
| | | |
| | | |
| | | |
| | | |

Projekt **Antrag auf Abgeschlossenheit**
Kerster Str. 18/18a
40668 Meerbusch

Bauherr **Christiane von Maltzahn-Haas**
Kerster Str. 18a
40668 Meerbusch

Plan **Grundriss OG**

Planverfasser
Grafisch Bauplanung und
Baubetreuung GmbH
Blindenstraße 1
40894 Gelsenkirchen
Telefon: 0209 / 275091
Telefax: 0209 / 275092

Datum
02.02.2022
Gezeichnet
KRE
Mafstab
1:100

Projektnummer
1046b
Index
-
Plannummer
1046b_GR-OG-ABG

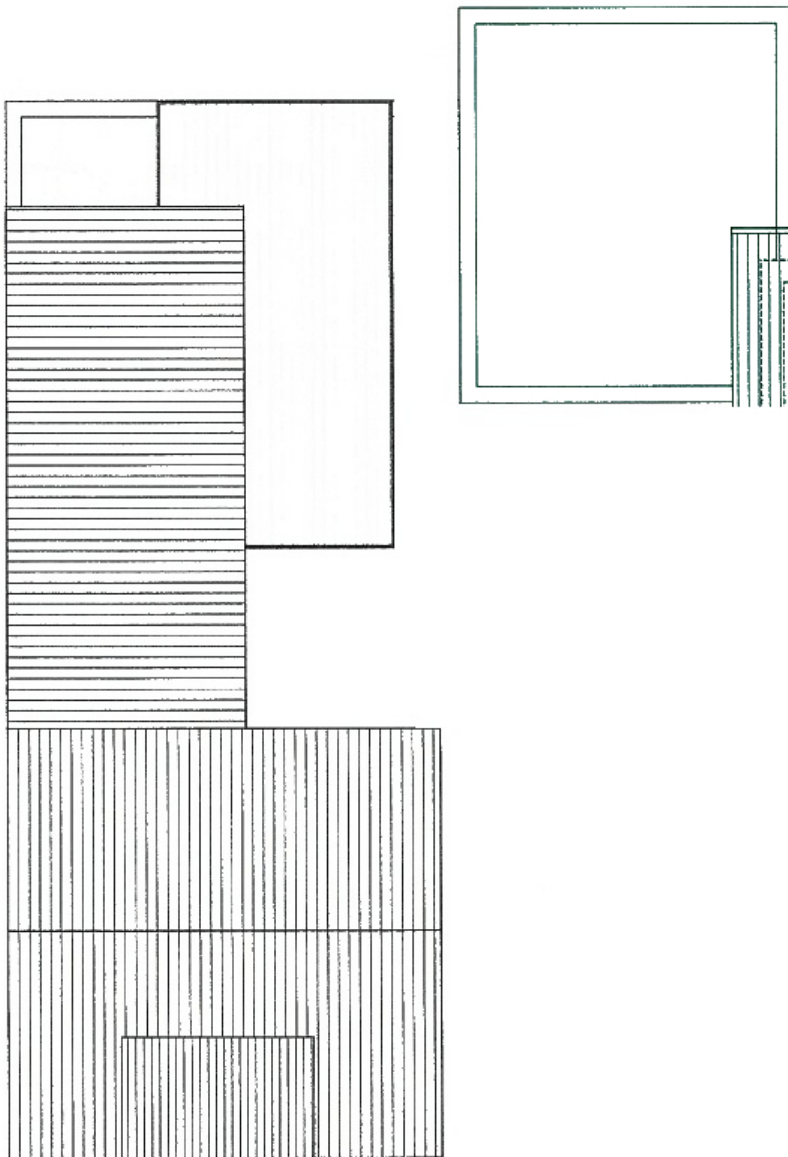

Grundsätzliche Hinweise und Bemerkungen

- Alle Maße sind am Bau zu prüfen. Planmaße sind abzulesen und nicht abzugreifen. Unstimmigkeiten sind umgehend vor Ausführungsbeginn mit der Planung und Bauleitung abzustimmen.
- Für die Gewerke Elektro, Sanitär, Heizung/Lüftung/Klima sind die Planungen der Fachingenieure maßgeblich. Für die Ausführung von Rohbaukonstruktionen und Massivteilen sind allein die vom Architekten genehmigten Pläne der Tragwerksplanung / Statik (Schal- und Bewehrungsplanung) maßgeblich. Unstimmigkeiten zwischen einzelnen Planangaben sind umgehend mit Planung und Bauleitung abzustimmen.
- Arbeiten an massiven / tragenden Bauteilen wie Stemm-, Schlitz- und Durchbrucharbeiten sind ausschließlich nach schriftlicher Freigabe durch den Statiker durchzuführen.
- Die Vorgaben der DIN, behördliche sowie Herstellerrichtlinien und Verarbeitungsvorschriften sind unbedingt einzuhalten. Bei Abweichungen, die nicht von Planung oder Bauleitung schriftlich freigegeben sind, haftet der ausführende Unternehmer.
- Alle Höhenmaße beziehen sich auf Fertigfußboden, Brustungshöhen, Öffnungshöhen. UK- bzw. OK-Angaben von Bauteilen sind Fertigmaße ab OKFF.



Legende allgemein:

Bestand

| Index | Datum | Anstreuung |
|-------|-------|------------|
| | | |
| | | |
| | | |
| | | |
| | | |
| | | |
| | | |

Projekt **Antrag auf Abgeschlossenheit**
Kreuzer Str. 18/18a
40668 Meerbusch

Bauherr **Christiane von Maltzahn-Haas**
Kreuzer Str. 18a
40668 Meerbusch

Plan **Grundriss DG**

| | | |
|--|--|--|
| Planverfasser Gratz Bauplanung und Bauleitung GmbH Bundestraße 1 45894 Gelsenkirchen Telefon: 0209 / 275991 Telefax: 0209 / 275992 | Datum 02.02.2022 Gezeichnet KRE Maßstab 1:100 | Projektnummer 1046b Index - Planummer 1046b_GR-DG-ABG |
|--|--|--|